

私の描く夢に向かって「自分づくり」の毎日を —

COSMORAMA

2016 MAY

コズモラマ



2016年度 入学式を挙

ようこそ! 名古屋学院大学へ

商学部 商学科3年 東 宏輝さん / 商学部 商学科3年 東 克弥さん <P.5に記事掲載>

2016年度 入学式を挙行



2016年4月1日(金)、名古屋国際会議場センチュリーホールにて、キリスト教の礼拝形式に則り、入学式を挙行し、今年度は学部生1658名(編入学含む)、大学院生53名、留学生別科生12名の入学生を迎えました。

式では高見伊三三男宗教部長の聖書朗読・祈祷、木船久雄学長の式辞がありました。式辞では①本学の建学の精神「敬神愛人」、②大学生としての主体的な学びのスタイル、③社会人予備軍としての心得、という3点についての話がありました。

その後、大学院・学部・留学生別科の新入生代表による宣誓が行われ、式終了後には本学吹奏楽部、ジャズ研究会の学生による演奏で入学を祝いました。

2015年度 学位記授与式を挙行

2016年3月21日(月・祝)名古屋国際会議場センチュリーホールにて2015年度学位記授与式を執り行いました。式では讃美歌が歌われ、高見伊三三男宗教部長による聖書朗読の後、木船久雄学長が祝辞を述べました。

また同日、在学中の4年間を通して、学業や課外活動、地域社会での奉仕活動において特に優秀な成績・成果を修めた学生を表彰する学長表彰式を行い、木船学長から表彰状と記念品が授与されました。



表彰された皆さん

- | | | |
|----------------------------------|---------------------------|---|
| 経済学部 (3名) | 商学部 (2名) | 外国語学部 (3名) |
| 経済学科 石田修一
木下裕子
総合政策学科 伊藤成美 | 商学科 廣瀬菜以子
経営情報学科 滝口康太郎 | 英米語学科 岩瀬莉央
中国コミュニケーション学科 實安笑里
国際文化協力学科 小林祐子 |
| スポーツ健康学部 (2名) | リハビリテーション学部 (1名) | |
| スポーツ健康学科 神田知輝
渡邊悠希 | 理学療法学科 松田輝宝 | |



2016年度スタート。

2016年度は新たに学部生1643名、大学院生53名、留学生別科生12名の入学生を迎え、学部学生数5989名(名古屋キャンパス4942名、瀬戸キャンパス1047名)、大学院生数146名、留学生別科生29名の総勢6164名でスタートを切りました。

2016年5月1日現在

研究科	博士前期課程 修士課程		博士後期課程			合計	
	1年	2年	1年	2年	3年		
大学院	経済経営	27	41	0	1	8	77
	外国語学	3	8	—	—	—	11
	通信教育課程	22	26	1	4	5	58
	合計	52	75	1	5	13	146
留学生別科						29	
総合計						6,164	

在籍者数一覧(学部・大学院・留学生別科)

学部	1年	2年	3年	4年	合計
経済学部	321	315	415	463	1,514
現代社会学部	153	115	—	—	268
商学部	386	338	303	359	1,386
法学部	211	163	145	160	679
外国語学部	170	152	249	263	834
国際文化学部	131	130	—	—	261
スポーツ健康学部	177	164	165	155	661
リハビリテーション学部	94	85	85	122	386
合計	1,643	1,462	1,362	1,522	5,989

※留年生は4年に含む
※3年に編入生を含む

The Chance of Lifetime

留学・国際交流

本学は世界に85大学の協定校をもち、長期・中期・短期留学を実施しています。海外に一步踏み出すことで、世界をより身近に感じ、新しい価値観とめぐりあうことができます。大学創立から50年余り、半世紀にわたる国際交流の伝統によって築かれた留学制度は、ひとりでも多くの学生に貴重な体験をしていただけるよう支援する制度です。

◆中期・長期留学

長期留学は約1年、中期留学が約半年の留学プログラムです。長期留学と中期留学を組み合わせれば1年半、2年の留学も可能。公費留学生として選ばれた場合、大学から留学奨励金の支給を受け取ることもできます。

◆短期留学

短期留学は2週間から2ヶ月までの短期で実施される留学プログラムです。夏休みや春休みの期間に実施され、派遣される国もさまざまです。語学留学だけでなく、体験型の学習からその国の文化やそこで暮らす人々の習慣などを学ぶこともできます。

■2015年度派遣留学生数

長期留学(23名)		中期留学(44名)	
留学先	人数	留学先	人数
アメリカ	12	アメリカ	17
カナダ	1	カナダ	16
オーストラリア	4	オーストラリア	1
中国	2	中国	3
台湾	1	台湾	1
韓国	3	韓国	4
		タイ	1
		フィリピン	1

短期留学(108名)			
留学先	人数	留学先	人数
カナダ	20	韓国	15
ニュージーランド	15	イギリス	11
オーストラリア	12	中欧	15
フィリピン	9	ポーランド	11



▲アメリカ: コー大学



▼カナダ: ジョージブラウン大学



▲カナダ: グラント・マキーンワム大学



▶イギリス: グロスターシャー大学



▲タイ: コンケン大学



▲中国: 華東師範大学



地(知)の拠点 整備事業だより (大学COC事業)

2013年、本学の取組が文部科学省「地(知)の拠点整備事業」(大学COC事業)に採択されました。これは、地域の課題解決に向けて自治体等と連携しながら「地域再生の核となる大学」を文部科学省がバックアップする事業です。キャンパスの立地する名古屋市・瀬戸市と連携して「地域商業」「歴史観光」「減災福祉」の3つのアプローチから地域を盛り上げます。

COC事業 中間総括フォーラムを開催

COC事業のスタートから3年目を迎えた2015年度、地域課題解決の取組への関心がますます高まるなか、2月5日(金)本学名古屋キャンパス白鳥学舎クラインホールにて「COC事業中間総括フォーラム」が開催されました。本学COC事業(「地域の質」を高める「地」域連携・「知」識還元型まち育て事業)の目的は、活力ある持続性の高い地域をつくることによつて、「地域の質(Quality Of Community:QOC)」の向上を図ることにあります。本フォーラムでは、「名古屋学院大学COC事業はQOCを高めつつあるか?」をテーマに、現段階における達成度や課題について、教育・研究・社会貢献の3つの柱と地域商業・歴史観光・減災福祉の3つのまちづくりアプローチの視点から、住民や企業などの「地域」および「行



COC学生成果報告会「せとこ体操」

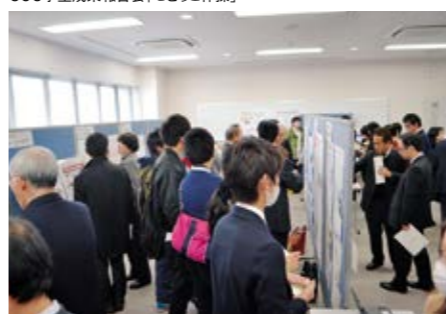

ポスター展示

- 【来賓挨拶】
 - ・新開輝夫氏(名古屋市副市長) 高田佳伸氏(瀬戸市行政経営部参事)
 - 【地域のステークホルダー代表】
 - ・鈴木淑久氏(あつた蓬萊軒社長)
 - ・田中良知氏(株式会社妙香園専務取締役)
 - ・勝見ゆり子氏(名古屋市熱田区社会福祉協議会)
 - ・伊藤嘉浩氏(瀬戸市教育委員会)
 - 【パネリスト/発表テーマ】
 - ・水野晶夫 現代社会学部教授
 - 「地域が学生を育て、学生が地域を元気にする地域連携活動の試み」
 - ・山下匡将 現代社会学部講師
 - 「熱田区孤立を生まない地域づくり事業 地域支えあいの再生/創出に向けて」
 - ・中野貴博 スポーツ健康学部准教授
 - 「子ども達の体力・意欲・活力を育てる運動実践活動と成果」
 - 【コーディネーター】
 - ・井澤知巨 現代社会学部教授
- 【COC事業中間総括コメント】
 - ・浅井慎次氏(名古屋熱田区長)

政」といったステークホルダーとともに検討しました。登壇された地域代表の皆さまからは、学生が名古屋市や瀬戸市で熱心に活動し、地域をいかに活性化しているかという事例のご紹介と、「さらに地元を盛り上げてほしい」との期待の声をいただきました。また、同日に開催された「COC学生成果報告会」では、本事業に関わる5学部8チームの学生が日頃の活動をプレゼンテーションしました。それぞれの発表には、これまでの成果とさらなる課題を会場に伝えようとする強い思いが感じられ、学生目線の独創的な地域連携の形に聴衆から高い関心の声寄せられました。さらに別会場では、教員21名が地域志向の研究成果を発表する「ポスター展示」が行われ、本学の多様な取組を地域の皆さまへ発信しました。学生・教職員と地域ステークホルダーが意見を交わしあい、次のステップへとつながる中間総括フォーラムとなりました。

新入生オリエンテーション風景

4月4日(月)・5日(火)に各学部で新入生オリエンテーションを実施しました。友人や教員らとの交流を深めるきっかけとなり、大学の雰囲気にも早く慣れ、充実した学生生活を送ることができるよう毎年行われています。今年度もウォークラリーやフィールドワークなど各学部趣向をこらしたオリエンテーションとなりました。

- 経済学部** 基礎セミナー活動発表会
- 現代社会学部** クラス対抗ウォークラリー (あつた名所巡り4コース)
- 健康学部** スポーツ交流会
- 国際文化学部** 新入生ウェルカム企画 (クラインホール)
- 法学部** フィールドワーク (宝探しin木曾三川公園)
- 外国語学部** フィールドワーク (名古屋水族館)
- 商学部** フィールドワーク (リトルワールド)
- リハビリテーション学部** フィールドワーク (瀬戸市探訪)

2015年度 主なクラブ活動実績

2015年度もさまざまなクラブが活躍し、下記のとおり優秀な成績を収めました。今年度、各クラブの大会出場予定は随時HPにアップしていきます。

男子バスケットボール部	女子バスケットボール部	硬式テニス部	女子バレーボール部	ラグビー部	日本拳法部	柔道部	馬術部	ボクシング部	少林寺拳法部
第19回日本学生選抜バスケットボール大会 (東海選抜として1名出場) 3位 第86回東海学生バスケットボールエイトリーグ 東海3位 優秀選手賞	第32回日本学生選抜バスケットボール大会 (東海選抜として2名出場) 3位 第86回東海学生バスケットボールリーグ戦愛知リーグ 1位 第86回東海学生バスケットボールエイトリーグ 東海4位	東海大学対抗テニスリーグ 3部リーグへ昇格	愛知大学男女バレーボールリーグ戦 1部・2位 全日本ビーチバレー大学男女選手権大会 東海予選 2位 東海オープンバレーボール選手権大会 3位	東海学生ラグビーリーグA2部リーグ 1位	第29回日本拳法中部総合大会 一般男子2部軽量級の部 優勝 第55回中部日本学生拳法選手権大会 3位	第62回東海学生柔道夏季優勝大会 男子2部 3位 優秀選手賞選出	愛知学生馬術大会 馬場馬術競技L1課目 1位、障害飛越競技100 1位 障害飛越競技80 1位、障害飛越競技60 1位	中部ボクシング大会 バンタム級 優勝	第49回少林寺拳法全日本学生大会 女子立会評価法の部 中量級4位
							中日本馬術大会 障害飛越競技100 1位 障害飛越競技110 1位		全日本学生少林寺拳法連盟設立50周年記念 第51回少林寺拳法東海学生大会 男子単独演武二段以上の部3位 男子自由組演武二段以上の部1位 男子立会評価法の部軽量級1位 男子立会評価法の部中量級1位 女子立会評価法の部1位



▲克弥さん ▲宏輝さん

「人間として成長しない限り、バスケットボールプレイヤーとしての成長はない。」部活動の顧問である竹之下先生の言葉を聞いて、講義以外にも本や新聞を読んで学ぶ姿勢が身につきました。1・2年次と比べると、考え方が大きく変わったように思います。

どのような練習をしていますか？
練習は火・金を除いた週5回ですが、金曜日はチームで自主的にトレーニングをしています。練習内容は、フットワークやドリブル練習などさまざまですが、「繋がり」を意識した練習を展開しています。

部活動はどのような位置づけですか？
宏輝さん：常に学生生活の中心にあつて、僕の人生の中心でもありません。講義をしっかり受け、単位をきちんと取ることで、体調を管理することでより一層部活動に打ち込むことができます。学生生活のひとつひとつが最終的にバスケットボールのためです。

克弥さん：生活の一環です。選手である前に一人の学生ですので、勉強において切実協しません。食事や睡眠

部活動を通して学んだことは何ですか？
宏輝さん：バスケットボール選手として成長するためには自分磨きが必要であるということです。

兄弟で同じ部活動に所属してどうですか？
宏輝さん：幼いころからずっと緒だったので、彼が部活動にいない時は不思議な感じがするくらい当たり前前の存在です。「バスケットの双子」と注目されることがあるのは楽しいです(笑)

克弥さん：良きライバルが近くにいることで、技術を高めあつたり時にはぶつかったりと兄弟だからこそできることが多く、お互いに切磋琢磨できていると思います。

interview 活躍するNGU生 「男子バスケットボール部に所属する双子の兄弟を直撃！」



克弥さん：「人を変えることよりも、自分自身を変化させる方が実は近道である」ということです。かつては、問題が起こると声に出して指摘するタイプでした。それによって、どうにかしなければという想いと指摘し続けることのストレスで悪循環を生んでいました。しかし、意識的に一歩踏みとどまることや、率先して行動する姿を見せることで周囲に影響を与えることができること知り、一つ成長できたと思います。

今後の目標を教えてください。
宏輝さん：まずは愛知県トーナメントと東海トーナメントで今年こそ優勝したいです。一番大きな目標はインカレでベスト8に入り、オールジャパンに出場することです！ チーム全員で頑張ります！！



東 宏輝さん(兄) (写真右)
東 克弥さん(弟) (写真左)

克弥さん：昨シーズンはインカレで初戦敗退という悔しい想いがありました。今シーズンは、各大会で結果を残すことで経験を積み、東海トーナメントで優勝し、インカレでベスト8に入ることを目標に日々精進していきたいです。

ありがとうございました。

国際法から 「法」を考えてみる

私の
講義
日誌

学生たちの夢を応援する
教員が熱く語ります。

33



法学部 講師
みな かわ まこと
皆川 誠

My lecture diary

北朝鮮による核実験の実施やミサイルの発射は、私たちの生活の安全に大きな不安を与えています。また、フランスやベルギーではテロリストグループによる銃撃・爆破事件が発生し、わが国でも、テロの脅威は現実的なものとなってきています。こうした国境を越えて発生する問題には、一国の法律のみで対処することはできません。このような問題の解決のために「国際法」が必要となるのです。

国際法とは「国家」という実体によって構成される「国際社会」に妥当する法ですが、国際社会は、私たち「国民」によって構成される「国内社会」とは大きく異なる特徴をもっています。国際社会を構成している国家には「主権」があり、主権国家が主権国家を支配することは許されません。そして、国際社会にはこの主権国家よりも上位に位置する実体は存在しません。国際社会は、国会や政府といった統一的な上位機関が存在しない、「主権国家の並存状態」なのです。

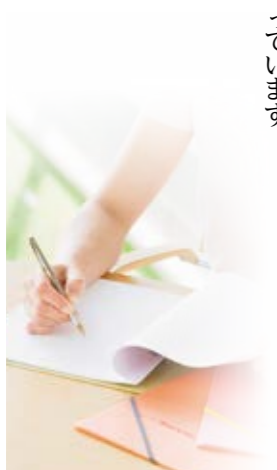

では、国際法はどのようにして作られるのでしょうか。国際法は、国家同士が互いに「合意」することによって作られます。そして、「合意は守られなければならない」という考え方のもとで、国家は国際法を遵守しながら活動しているのです。しかし、地球上に存在する200ほどの国家のすべてが納得するルールを作れるのか、作ったルールに違反した国家がいた場合、どのような対応ができるのか。少し考えただけでも、その難しさが容易に想像できるでしょう。

国際法を勉強することは、「法」とは何なのか、その本質を考えるととてもよい機会になります。法律には興味があるけど国際関係には興味がなかった、という人にこそ、国際法の授業に来てほしいと思います。



青春18きっぷと 夕方の瀬戸内海

商学部教授
たか げん
高木 直人



ESSAY 45

どうも、学生たちは、青春18きっぷのことを理解していない。そもそも、青春18って名前がついているので、どうも18歳以下しか使えないイメージがあるようだ。実際には、年齢制限はない。素晴らしいことに、誰でも使える。私は、もう50歳代だが、現在も青春18きっぷを利用している。

今考えると、何でこんな紛らわしい名前をつけて販売したのが不思議だ。しかし、この切符が発売された理由が、学生を対象に作られたといわれている。この切符の発売当初は、どうも年配の人に使ってほしくないという意図があったと聞いたことがある。でも、本当の理由は知らない。

青春18きっぷは、発売期間と利用期間が少しことなり、利用方法にも条件があることだ。発売期間は、春(2月20日～3月31日)、夏(7月1日～8月31日)、冬(12月1日～12月31日)で、利用期間は、春(3月1日～4月10日)、夏(7月20日～9月10日)、冬(12月10日～1月10日)である。

である。利用条件は、1回の有効が1日限りで、普通、快速は利用可能だが、特急や新幹線の利用はできない。しかし、広島県の宮島行の船には利用できる。気になる金額は、2014年夏季以降の販売価格は5回(人分)で11,850円である。

青春18きっぷを利用した鉄道の旅でのおすすめスポットは、夕方の瀬戸内海を呉線で見ることだ。夏休みなら、名古屋駅を9時頃に出発すれば、広島県の三原駅に16時30分頃に着ける。そこで、呉線に乗り換え広駅に向かう。すると、三原駅から広駅までの列車の旅で、夕方の瀬戸内海を眺める景色は、異国で海を見ているのではないかと錯覚するほど瀬戸内海の景色が最高だ。時には、のんびりと列車の旅をするのもいいものだ。

最後に言っておくが、決してJR関係者ではない。青春18きっぷを心から愛し利用している一人である。

■商学部
米田 吉孝 教授 (2009年就任)

■スポーツ健康学部
岡澤 憲一郎 教授 (1990年就任)

2016年3月をもって2名の教授が定年退職を迎えられました。学部長の他、本学の発展に長年にわたりご尽力くださいました。
心より感謝申し上げます。

長年にわたるご尽力に感謝申し上げます



スポーツ健康学部長のむら よしかず 野村 良和 教授



経済学部長のおおいし くにひろ 大石 邦弘 教授



リハビリテーション学部長のふじもり おさむ 藤森 修 教授



商学部長のみながわ よしてる 皆川 芳輝 教授



法学部長のやまもと たけふ 山本 悦夫 教授

学部長就任のお知らせ

名古屋学院大学法学部学部長を新たに選任し、経済学部長、商学部長、スポーツ健康学部長、リハビリテーション学部長を再任いたしました。
任期は2016年4月1日～2018年3月31日。
法学部長は2016年4月1日～2017年3月31日。

理学療法士国家試験結果報告

第51回理学療法士国家試験結果が発表されました。リハビリテーション学部長の成果を発揮し、全国合格者を大きく上回る結果となりました。

86.4%
全国平均
74.1%

☆理学療法士国家試験合格率

教育研究振興資金募金のお礼とお願い

教育研究振興資金募金にご賛同いただき、ご寄付いただきました皆様方に心から感謝申し上げます。2015年度後期の募金につきまして、寄付者ご芳名(敬称は略させていただきます)をまとめさせていただきました。これからもご協力をよろしくお願い申し上げます。

教育研究振興資金募金 (2015年10月1日～2016年3月31日受付分)

在校生父母関係	(28件) 816,000円
30万円以上40万円未満	匿名希望1件
10万円以上20万円未満	野中克之 匿名希望1件
10万円未満	出仙和子 朱敏 成田かよ子 古謝克幸 船橋博 小野修 青山龍蔵 小林一仁 鈴木龍二 和田浩司 加藤久喜 松井森生 匿名希望13件
同窓生	(16件) 252,000円
10万円未満	佐々章 山本真一 佐藤恵美子 佐藤賢一郎 長阪康子 伊藤富裕 大藪清 浅野政司 澤田幸一 斉藤文彦 匿名希望6件

教職員・役員関係 (8件) 1,190,000円

50万円以上	匿名希望1件
20万円以上30万円未満	匿名希望1件
10万円未満	三井哲 山内義廣 阿部太郎 宮坂清 匿名希望2件

企業・その他 (5件) 1,568,000円

50万円以上	株式会社文教 AIU損害保険株式会社
10万円未満	有限会社マイ・エス・スイミング 中島経年 匿名希望1件

教育研究振興資金募金のおお願い

名古屋学院大学では、教育・研究の充実、発展に必要な経費及び施設拡充のため「教育研究振興資金」へのご協力を広くお願いしております。任意ではございますが、何卒ご支援を賜りたくお願い申し上げます。

寄付金の使途 教育研究振興資金に充当させていただきます。

- 寄付金要項
- 寄付金種類 1口1万円(1口以上) 複数口又は任意の金額でもありたくお受けいたします。
 - 振込方法 郵便局からお振込みください。手数料は必要ありません。お申し出いただければ、振込用紙をお送りします。
 - 寄付者ご芳名等の公示 寄付者ご芳名、寄付金額につきましては大学広報誌「コスモラマ」に掲載させていただきます。

4. 寄付金に対する減免税措置について
- 個人が名古屋学院大学にご寄付した場合、税制上の優遇措置を受けることができます。寄付金額が2千円を超える場合に確定申告を行うと所得税の控除を受けることができます。
- 税額控除は、所得税率に関係なく所得税額から直接控除されます。税額控除額=(年間の寄付金額-2,000円)×40%
但し、新入生の場合には、入学年の4月から12月までの寄付は控除を受けることはできません。

お問合せ先

名古屋学院大学
財務課募金係 TEL: (052) 678-4084

募金口座は下記の口座をご利用ください。

ゆうちょ銀行
●口座番号 00890-9-80542 ●口座名 学校法人名古屋学院大学

2016年度 新任教職員紹介 (学部ごと50音順で掲載)

<p>瀬戸総合事務部 もりもと ゆか 森本 由加</p> <p>保健室の新任です。皆さんも新生活に入る時期。心と体を大事と一緒に歩いて参りましょう。</p>	<p>キャリアセンター いとう たいき 伊藤 太樹</p> <p>皆さんに名古屋学院大学を選んで良かったと思って頂けるようサポートしていきます。</p>	<p>外国語学部 いぬづか ふみお 犬塚 文雄</p> <p>皆さんが“自分の頭で考え、自分の心で感じ、自分の身体で表現する”ことをお手伝いします。</p>	<p>商学部 しら い とおる 白井 徹</p> <p>学生生活4年間で、自分の目標ややりたいことを見つけられるよう努めてください。</p>	<p>経済学部 むん じゅんほ 文 禎顕</p> <p>“Vivere est militare”(生きることは戦うことである)一緒に頑張りましょう。</p>
<p>財務課 おかじま なおと 岡島 直人</p> <p>建築&設備のことなら私にお尋ねください。学習環境の改善・充実に努めてまいります。</p>	<p>入学センター てしま こうすけ 手島 康佑</p> <p>皆さんと共に成長できる後輩が一人でも多く入学していただけるようにがんばります。</p>	<p>リハビリテーション学部 やぶもと たもつ 藪本 保</p> <p>専門は小児理学療法分野です。様々な分野に興味を持って挑戦してください。</p>	<p>商学部 やまざき りょうこ 山崎 僚子</p> <p>このたび、皆さんと一緒に勉強できることになりました。この出会いを大切にしたいです。</p>	<p>経済学部 りょう し えい 梁 志鋭</p> <p>一瞬一瞬を大切に、一日一日を楽しく。</p>
<p>総合研究所 ほしの しゅこ 星野 朱子</p> <p>4年後の先にある未来を意識して、「今」を楽しんで歩んでください。</p>	<p>学術情報センター みずの まりこ 水野 真梨子</p> <p>今しかできないこと、今やりたいことに一生懸命取り組んでください。全力で応援します。</p>	<p>教務課 ながさか やすこ 長阪 康子</p> <p>09年に卒業しました。職員として、OBとしてパッチリ皆さんをサポートしていきます。</p>	<p>商学部 やまだ こう 山田 航</p> <p>大学生という時間を大切にしてください。一緒に価値ある時間をつくり上げましょう。</p>	<p>商学部 いわで かずや 岩出 和也</p> <p>4年間が短く感じるくらい、たくさんチャレンジする大学生活を送りましょう。</p>

Eventのお知らせ

父母会総会・父母懇談会のご案内

- 父母会総会
開催日:6月18日(土)
場所:名古屋キャンパス 翼館4階クラインホール
- 父母懇談会
開催日時:9月3日(土)、10日(土)



第52回 名学大祭

開催日:10月22日(土)、23日(日)
場 所:名古屋キャンパス



●2016年度 父母懇談会日程

日程	会場	開催施設
9月 3日(土)	四日市会場	四日市都ホテル
	浜松会場	オークラアクトシティホテル浜松
	金沢会場	金沢都ホテル
9月10日(土)	大垣会場	ロワジュールホテル大垣
	大学会場	名古屋キャンパス 瀬戸キャンパス

第10回 瀬戸キャンパス祭

開催日:10月8日(土)
場 所:瀬戸キャンパス



2016年6月～11月 行事予定

- 6月 8日(水) 学部長表彰
- 7月 18日(月) 臨時開講(海の日)
27日(水) 春学期定期試験
[～8月5日(金)]
- 8月 5日(金) 春学期授業終了
8日(月) 夏季休暇[～9月20日(火)]
8日(月) 集中講義[～9月2日(金)]
- 9月 16日(金) 春学期学位記授与式
20日(火) 春学期終了
21日(水) 秋学期授業開始
履修登録変更[～27日(火)]
22日(月) 臨時開講(国民の休日)
- 10月 8日(土) 瀬戸キャンパス祭
10日(月) 臨時開講(体育の日)
15日(土) 大学創立記念日
21日(金) プレ大学祭(臨時休講)
22日(土) 名学大祭
23日(日)
- 11月 3日(木) 臨時開講(文化の日)
23日(水) 臨時開講(勤労感謝の日)

facebook

名古屋学院大学
公式facebookページでも
様々な情報を発信しています。
学生の活動やキャンパスの様子等を
中心に最新の情報を
発信していますので
ぜひご覧ください。



COSMORAMA

COSMORAMA(コズモラマ)の由来
「宇宙」や「世界」を表すCOSMOS(コスモス)
とPANORAMA(パノラマ)との合成語。
19世紀にロンドンの街角でしばしば行われた
世界各地の様子をのぞきみせるショーの名称
として使われたのが最初。世界の動きに興味
を持ち、大きな視点に立ってそれを見渡すこ
とができるようにとNGU NEWSの愛称に採
用しました。

◇NGUグッズ応募要項
締め切り:6月24日(金)消印有効
発表:次号(96号)に掲載
応募要項:
①「クロスワード」の答え
②「間違い探し」間違っている箇所
③希望するグッズ(ポロシャツは色、サイズも)
④郵便番号・住所
⑤氏名を記入して、ハガキ、封書または
メール(kouhou@ngu.ac.jp)にてご応募ください。
宛先:〒456-8612
名古屋市熱田区熱田西町1-25
名古屋学院大学広報室



NGUグッズが
当たる



◇NGUグッズプレゼント内容
A. カステラスク(箱)2名様
B. ポロシャツ(サイズ、色指定可)3名様
C. ミニトートバッグ5名様
D. フェイスタオル5名様

[フレデリック・C・クライン博士]
NGUの前身となる
名古屋英和学校の創業者

【クロスワード】A、B、C、Dの文字を並べ替えると、ある言葉になります。

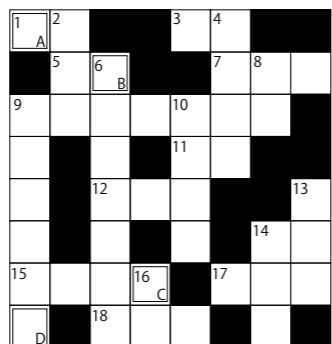

ヒント:名古屋キャンパス白鳥舎舎翼館の
屋上に住んでいる、小さな生き物の
名前です。

- 【タテのカギ】
②おとめ座のことを英語で何というでしょう?
④「側隠」の情……なんと読むでしょう?
⑥「あつたを元気にする」様々な取組みをしています。何会?
⑧中国の偉人、孔子が最も大切だと説いたのは?
⑨熱田の名所を美少女キャラクターに。「プロジェクト…」
⑩名古屋学院の前身、名古屋英和学校を開いたのは何博士?
⑬英語で「ジェントルマン」。日本語では?
⑭チョコレートの原料です。
⑯〇〇は千年、亀は万年
- 【ヨコのカギ】
①トランプのゲームです。「〇〇抜き」
③木曾川、長良川、揖斐川の三つをまとめて「〇〇三川」と呼びます。
⑤1円玉の原料は「ア〇〇」
⑦海の生き物で、もっとも大きいのは?
⑨略称「NGU」。何大学?
⑪「久屋大通庭園フアリエ」。以前の名称は「〇〇の館」。
⑫「由来」はなんと読むでしょう?
⑭「女の〇〇」が働いて、わかっちゃいます。
⑮水泳などで上げて運動能力を上げます。「〇〇〇〇量」
⑰駄菓子「だがしまい」は、何でできているでしょう?
⑱水族館の人気者。賢くて、ショーなどで活躍しています。

【間違い探し】2つのイラストで違う箇所を見つけてください。(5つ)

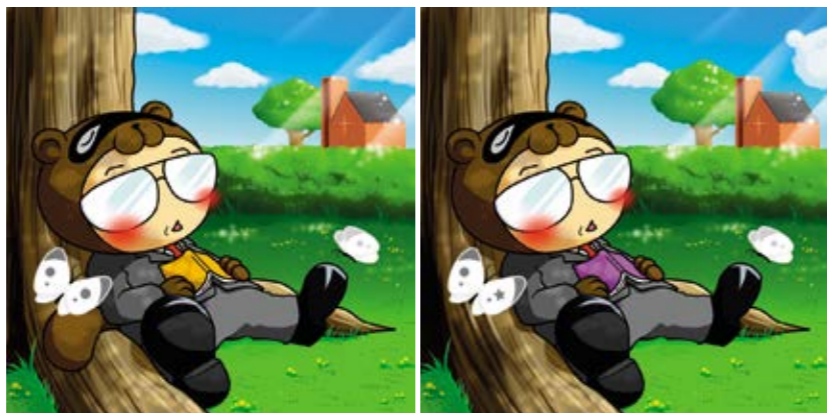

【第1回クライン博士の冒険:答え】

- パズル
「るっくふおわーど」
- 間違い探し
「7つ」

<当選者>
右高 美穂子 様(愛知県)
安藤 和樹 様(三重県)

たくさんのご応募ありがとうございました!

■間違い探し正解



50周年記念事業で作成されたNGUグッズを販売します。



NGUポロシャツ 15カラー・8サイズ
販売価格 ¥1,700(税込)
綿60%・ポリエステル40%
UPF20・左胸NGUエンブレムワッペン
サイズ/XS・S・M・L・XL・XXL・XXXL



名古屋学院大学カステラスク
名古屋市熱田区に本店を
かまえる老舗和菓子店
「亀屋芳広」とコラボレーション。



みつばちプロジェクトで
採取したハチミツを
使っています。



販売価格 1箱(3袋入) ¥1,080(税込)



販売価格 1袋 ¥360(税込)

NGUフェイスタオル
約35×85cm
販売価格 ¥460(税込)



▲NGUフェイスタオル



▲NGUミニトートバッグ

NGU
ミニトートバッグ
W340×H210×G160mm
コットン・ナチュラルカラー
販売価格 ¥660(税込)

INTERVIEW NGUを支える人々

大学生生活の心強い助っ人! そんな方々を紹介します。

みなさんを支えてくれる助っ人の方々からのメッセージです。

- ①普段の仕事について教えてください。
- ②名古屋学院大学の印象はどうですか?
- ③学生に一言メッセージをお願いします。



清掃

Building Cleaner

①教室や学生寮「友愛」の点検・掃除、
学内の草取り等を行っています。PC
キーボードの下や引き出しの中のゴミ、
備品の位置までチェックすることで学
生のみなさんに気持ちよく勉強してもら
えるように心がけています。
また、元気のない学生がいたら声をか
けるようにもしています。



ビルクリーナー
瀬戸キャンパス
水野さん

②瀬戸キャンパスはとても広く自然豊かな場所にあるため、四季の変
化を感じることが出来ます。学生や教職員の方々には良い方が多く、
個人的にも学生との交流が続いています。

③大事な人を思いやることや感謝すること、信頼すること、支え合うこと
は当たり前なことだと思います。それらを大切にすることが自分に磨き
をかけることだと思っています。その「当たり前」を忘れない人になって
ください。

本・文具

Book & Stationery Shop

①「瀬戸キャンパスでの書籍などの販
売・管理を行っています。「いらっしゃい
ませ」「おはようございます」「ありが
うございます」の笑顔と、感謝で過ごせる
販売の仕事が好きです。顧客満足度
を上げる事と「選べる丸善」「来て楽し
い丸善」をスタッフと共に作っている
よう日々心がけています。



丸善雄松堂(株)
名古屋学院大学 瀬戸売店店長
竹内さん

②全学部が瀬戸にあった時と比べると、2学部になり随分雰囲気が変
わったように感じます。最近では、学生の学部がわかるくらいそれぞれの
特色が表れていると思います。又、大学側の学生に対するきめ細か
いフォローが感じられ、1年生のうちから学業のみならず内面の向上
アップに力を入れているのが伝わってきます。

③「今が一番若い!」私の好きな言葉です。与えられた寿命への道はひ
とつですが、その幅は本人次第でいくらでも広がられます。どうぞ失敗
を恐れずに色々なことにチャレンジしてください。そして辛いことがあ
ったら、一人で抱え込まず私たちスタッフに打ち明けてみてください。



名古屋学院大学



本学の情報はホームページでもご覧いただけます
<http://www.ngu.jp/>