

2018 Autumn

# 名古屋学院大学 シティカレッジ

## 新規受講生 募集開始!

名古屋学院大学は、2018年9月に新しいキャンパス  
『名古屋キャンパスたいほう“GLOBAL LINKS”』を新設。  
地域連携事業や国際教育に、ますます力を入れていきます。  
ご期待ください!

名古屋キャンパス  
たいほう  
GLOBAL LINKS  
オープン記念

☞詳しくは中面を

18:00~19:00開講!!

名古屋イノベーション講座



「地域イノベーション」をコンセプトとした連続講座!!  
「名古屋」の新たな可能性を一緒に考えませんか!

無料

公開講演会

Tリーグ開幕

—卓球を通じた社会、地域貢献—

松下 浩二氏 (元卓球五輪日本代表選手、一般社団法人Tリーグ代表理事)

名古屋キャンパス  
たいほう  
GLOBAL LINKS  
オープン記念

☞詳しくは裏表紙を

無料

2018年 秋の講座がスタート!!  
学びの連続講座

有料

2018  
Autumn

☞詳しくは中面を

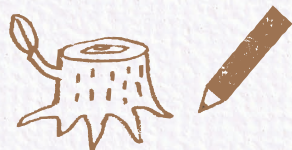



# 名古屋キャンパスたいほう GLOBAL LINKS

## オープン記念



18:00～19:00

社会人の方も大歓迎 /

### 名古屋イノベーション講座

受講料 無料

名古屋キャンパスたいほうのオープンを記念し、「地域イノベーション」をコンセプトとした連続講座を企画！「地域イノベーション」とは、新たな技術、アイデア、構想等から社会的意義を有する新たな価値を創造し、社会や地域に大きな変革の波をもたらす幅広い動きのこと。これまでも、そしてこれからも社会や地域の発展にとっては不可欠な動きです。

この講座では、名古屋学院大学の誇る教員陣が「地域イノベーション」を広く語ることで、本学の構想する名古屋圏での「地域イノベーション」の全体像と形態とを明らかにできればと考えています。

講座NO. 1811 全7回  
会場 名古屋キャンパスたいほう恵館1階メアリーホール  
時間 18:00～19:00 定員 100名

第1回	10/17 水	名古屋都市論 —名古屋発展の5つのエポック—	現代社会学部教授 井澤 知旦
第2回	10/24 水	リニア・インパクト —リニアで名古屋はどう変わる？—	現代社会学部教授 江口 忍
第3回	10/31 水	愛知・熱田の企業史 —軍工廠・愛知時計電機を中心に—	現代社会学部教授 笠井 雅直
第4回	11/14 水	名古屋人の消費者行動 —名古屋人気質は変化している？—	商学部教授 岡本 純
第5回	11/21 水	多文化共生都市 ・名古屋の可能性	国際文化学部准教授 人見 泰弘
第6回	11/28 水	地域イノベーションとは —身近なモノで課題解決—	商学部准教授 杉浦 礼子
第7回	12/5 水	電動自動車時代がやってくる！ —名古屋の新時代へ—	社会連携センター長 経済学部教授 家本 博一

※各回毎の申込可

2018 Autumn /

## 学びの連続講座



受講料 有料

日々の暮らしをより豊かにするために、大学で学んでみませんか？  
いつでも、いつまでも、どなたでも、その「学ぶ気持ち」を大切にします。

10/1月～10/15日 月曜日開講 | 13:30～15:00

### 1812 全3回 キリスト教文化と音楽の関わり

音楽はいつからはじまったのでしょうか？実は音楽と宗教は、古代からとても深い関係にあります。キリスト教はそのルーツであるユダヤ教と同じように神を賛美し、歌うことを大切にしてきました。この講座では古代音楽のはじまりからバロック時代を概観し、ヨーロッパの音楽史とキリスト教文化との関わりを紹介します。

- 10/1 古代音楽とグレゴリオ聖歌
- 10/8 ルネサンス音楽と宗教からの自由
- 10/15 バロック音楽とキリスト教文化

講師 黒柳 志仁 国際文化学部准教授  
対象 興味のある方ならどなたでも 定員 20名 受講料 3,000円



10/9日～10/23日 火曜日開講 | 10:00～11:30

### 1815 全3回 英国から見た国際経済

外国と相互依存する世界の状況を、日本から離れた視点（英国）から眺めてみると、新しい景色が見えてきます。

- 10/9 Brexit:ピフオー&アフター
- 10/16 EUの移民の状況から学べること
- 10/23 いま日本に必要なこと

講師 黒田 知宏 経済学部准教授  
対象 初学者 定員 20名 受講料 3,000円



11/12日～11/26日 月曜日開講 | 10:00～11:30

### 1819 全3回 わが家もいつかダブルケア！？

近頃、子育て×孫育て×親の介護、親の介護×義親の介護など一人の人が2つ以上のケアを同時に担う「ダブルケア」が新たな社会的リスクとして注目されています。「ダブルケア問題」を通して、これからの地域（福祉）の在り方について考えてみませんか？

- 11/12 いまなぜダブルケアが注目されるのか？
- 11/19 あなたの知らないダブルケアの世界
- 11/26 ダブルケアラーを支える地域を目指して

講師 澤田 景子 経済学部講師  
対象 興味のある方ならどなたでも 定員 20名 受講料 3,000円

10/1月～11/5日 月曜日開講 | 15:30～17:00

### 1813 全6回 IT講習会

パソコンの使い方を実際のPCを利用して学びます。教職課程に在る本学学生が、テーマごとにマンツーマンでサポートします。初級者の方に合わせた、わかりやすい授業を展開します。

- 10/1 Word初級編
- 10/8 Word中級編
- 10/15 Excel初級編
- 10/22 Excel中級編
- 10/29 タブレット活用 基礎編
- 11/5 タブレット活用 応用編

講師 伊藤 昭浩 商学部教授  
地域活性化支援組織 LINKS+ (リンクス プラス)  
対象 興味のある方ならどなたでも 定員 30名 受講料 3,000円

※受講希望者が定員を上回った場合には、初めの方を優先させていただきます。  
※IT講習会のみ「名古屋キャンパスしろとり」が会場となります。

10/10日～10/24日 水曜日開講 | 10:00～11:30

### 1816 全3回 東海地域の陶磁器産地を巡る旅

東海地域は、古くから陶磁器の産地が広がっています。中でも、六古窯と呼ばれる古い窯に、瀬戸や常滑があります。また、近代になると名古屋でも輸出陶磁器産業が活発になります。こうした産地の産業としての現状を知るとともに、消費者との交流の中からこれからの活路を見出そうとする取り組みも盛んです。本講座では、ものづくりの場と誘う各産地の取組を紹介するとともに、産業、文化、観光などの幅広い視点から陶磁器について考えてみたいと思います。

- 10/10 やきもの散歩道とまちづくり —常滑を巡る旅—
- 10/17 伝統と技をつなぐ —瀬戸のやきものを巡る旅—
- 10/24 未来に向けた技の伝承 —名古屋陶磁を巡る旅—

講師 古池 嘉和 現代社会学部教授  
ゲスト 10/10 器と暮らしの道具morriina代表 杉江 寿文氏 (常滑市)  
10/17 有限会社 美山<美山陶房> 寺田 鉄平氏 (瀬戸市)  
10/24 なごや凸盛り隊 杉山 ひとみ氏 (名古屋市)

対象 やきものや陶磁器産地に興味関心があれば大丈夫です。  
定員 20名 受講料 3,000円

11/20日～12/4日 火曜日開講 | 10:00～11:30

### 1820 全3回 国際問題と国連 —トランプ大統領の米国の今、なぜ国連が必要なのか？—

国際連合(国連)を知っていますか？聞いたことはありますよね。国連って本当に役に立つのでしょうか？頼りになるのでしょうか？どのような国連組織があるのでしょうか、何をしているのでしょうか？ユネスコ、ユニセフ、安全保障理事会など？最近の世界動向を見る限り、少し変だと思いませんか？欧米、アジアにおいても孤立主義や国利主義的な傾向に向いています。北朝鮮問題はこのような時代にこそ、国連のマルチラテラリズムが必要なのです。国連について一緒に学び正しく理解し、世界平和、人権、貧困と格差の削減について考えてみませんか？予備知識はなくても学べます。

- 11/20 国連機構と国連改革の必要性
- 11/27 国連の役割 —平和維持と安全保障—
- 12/4 国連の役割 —持続可能な開発と貧困の削減—

講師 長田 ござえ 国際文化学部教授  
対象 国際協力に興味のある方ならどなたでも。簡単な日本語の分かる人を対象。英語での説明も付け加えることも可能です。外国人の方も歓迎です。  
定員 20名 受講料 3,000円

10/5日～11/9日 金曜日開講 | 13:30～15:00

### 1814 全6回 テーマで学ぶ初級英語講座

英語学習を始めたいと思っていても、「英語ネイティブの先生の授業はちょっと心配…」という方を対象に、まずは日本語で安心して、また楽しみながら簡単に始められる英語講座です。どのような学習方法が英語力アップにつながるか解説を交えながら、具体的な方法を実際に体験していきます。

- 10/5 なぜ「英語」を学ぶのか考えてみよう —すぐに始められる英語スピーキングの基礎 (新多)
- 10/12 自分のことを英語で書いてみよう —すぐに始められる英語ライティングの基礎 (新多)
- 10/19 使える英語再入門 —海外編 (市川)
- 10/26 使える英語再入門 —国内編 (市川)
- 11/2 「行く」は"go"か"come"か —日本語と英語の語彙①(有園)
- 11/9 からだの言葉をくらべてみよう —日本語と英語の語彙②(有園)

講師 新多 了 外国語学部教授  
市川 新剛 外国語学部准教授  
有園 智美 外国語学部准教授

対象 興味のある方ならどなたでも 定員 20名 受講料 6,000円



10/15日～10/29日 月曜日開講 | 10:00～11:30

### 1817 全3回 インド北端、ラダックに息づく宗教世界

インド北端のヒマラヤ地域に位置するラダック地方は厳しくも美しい独特の自然環境で知られます。この講座では、ラダックの魅力を紹介しながら、そこに暮らすチベット仏教徒によるチョナリズムおよびムスリムとの宗教対立について、次いで「宗教」の違いを超えて信仰される豊かな民俗信仰について考えていきます。

- 10/15 ラダックの自然と人々の暮らし
- 10/22 チベット仏教チョナリズムと宗教対立
- 10/29 シャーマンによる治病儀礼と民俗信仰

講師 宮坂 清 国際文化学部准教授  
対象 興味のある方ならどなたでも 定員 20名 受講料 3,000円

11/2日～11/16日 金曜日開講 | 10:00～11:30

### 1818 全3回 「民法って何?」「債権法改正って何?」—官庁の野望と法改正—

初めに「民法って何?」というテーマで、映像教材を使って法律を知らない方を対象にお話します。その後、第2回目からは昨年成立した「債権法改正」という大改正の裏話をお話します。(私は、誘われて最初のうちは「債権法改正」作業を法務省と一緒にしていたのですが、裏にある「官庁の野望」に途中で気づき、法務省とは袂をわかって反対派に転じました。)

- 11/2 「民法って、何?」「民法って、どうしてできたの?」
- 11/9 八方一両損に終わってしまった「目玉なき債権法改正」
- 11/16 違法と虚言に支えられた債権法改正—法務省立法手続の適正化を求めて—

講師 加藤 雅信 法学部教授  
対象 興味のある方ならどなたでも 定員 20名 受講料 3,000円



11/30日～12/14日 金曜日開講 | 13:30～15:00

### 1821 全3回 気候変動とエネルギーの問題を考えてみませんか

私たちの日常は、安定的なエネルギー供給を前提に成り立っています。ところが、日本のエネルギーの9割以上は海外に依存しており、不安定な国際情勢と無関係ではありません。さらに気候変動への対応は、今世紀最大の人類の課題です。この講座ではエネルギーを取り巻く諸問題を整理し、将来のエネルギー選択を考えます。

- 11/30 エネルギーを取巻く諸問題
- 12/7 地球温暖化とエネルギー環境政策
- 12/14 電力ガスの自由化・原子力・再生可能エネルギー

講師 木谷 久雄 経済学部教授  
対象 興味のある方ならどなたでも 定員 20名 受講料 3,000円



# Tリーグ開幕

## —卓球を通じた社会、地域貢献—

今やメジャースポーツとして注目され、世界2位となり、王座に迫る日本の卓球。

2018年秋、日本で新しいリーグ「Tリーグ」が10月に開幕します。2020年東京オリンピック以降の卓球界の底上げのためにも、選手が日本国内で世界と対等に戦えるレベルのリーグを作り、卓球を生涯楽しめるスポーツとして浸透させ、日本スポーツ界の更なる活性化と日本の地域社会、健康社会に貢献していきます。設立までの軌跡とこれからの日本卓球界の発展をお話します。



2018.  
**9/15** 土  
13:30~  
(13:00開場)



### 松下 浩二氏

元卓球五輪日本代表選手 一般社団法人Tリーグ代表理事  
愛知県豊橋市出身。日本人初のプロ卓球選手として、国内外で活躍。4大会連続で五輪出場を果たす。現役を引退した現在も、卓球をさらにメジャーな競技にするためにさまざまな活動を展開中。2018年10月に卓球新リーグである「Tリーグ」が開幕する予定で、松下氏はチェアマンを務めている。卓球界のパイオニアの挑戦は終わらない。

日時 2018年9月15日(土)  
13:30~15:00 (13:00開場)

定員 先着 100名  
(入場無料/要事前申込)

会場 名古屋学院大学  
名古屋キャンパスたいほう恵館1階メアリーホール



## お申し込みから受講までの流れ

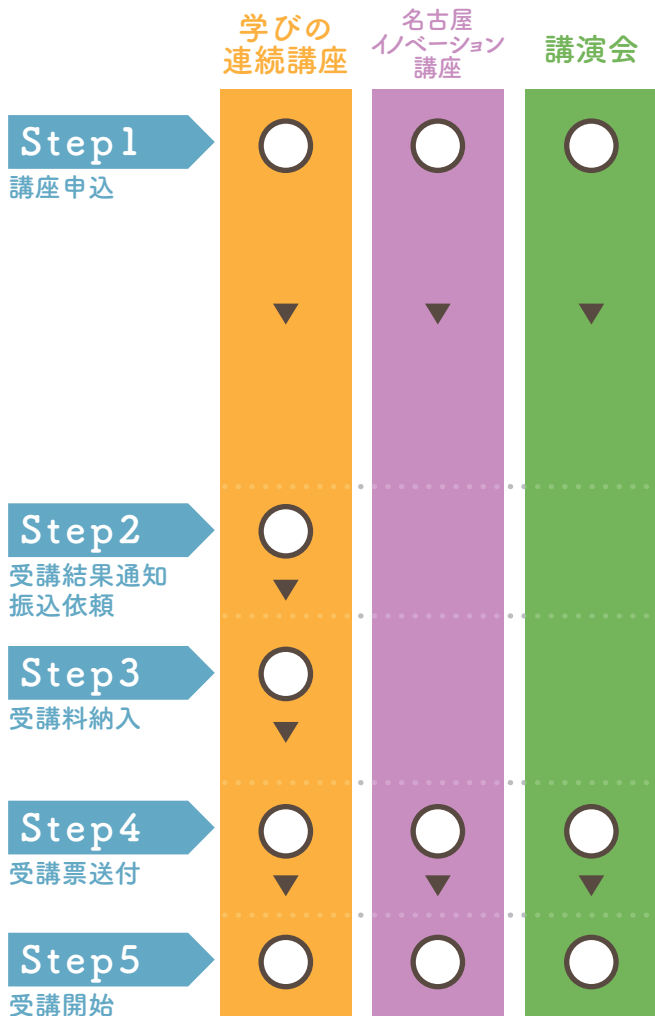

確認事項を記載いただき、インターネットまたはFAXでお申し込みください。

#### 【確認事項】

- ①講座 NO・講座名 ②氏名・年齢 ③住所・TEL
- ④FAX または E-mail (受講票返信用)
- ⑤チラシの入手方法

#### ■インターネット

受講申込フォームからお申し込みください。

<https://www.ngu.jp/education/open-lecture/citycollege/>

NGU シティカレッジ



■FAX 052-682-6813

有料講座…「受講結果」と「払込票」を郵送いたします。

本学指定の払込期日までに、最寄のゆうちょ銀行にてご入金をお願いいたします。本学で入金確認ができた時点で申込受付完了となります。

※期日に入金が確認できない場合は、キャンセル扱いとさせていただきます。※一旦納入された受講料は、講座の開講が中止になった場合を除き、原則返金できません。

受講日が近づいてきましたら、FAXまたはE-mailにて受講票をお送りいたします。

※講座初回1週間前の時点で受講者が8名未満の場合には、講座を中止する場合がございます。

講座初回日に受付にて受講票をご提示ください。



#### 開催場所

名古屋キャンパスたいほう

〒456-0062 名古屋市熱田区大宝二丁目4番45号

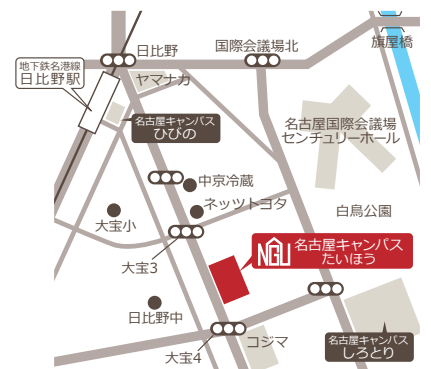

#### アクセス

名古屋市営地下鉄名港線「日比野」駅から  
徒歩 約5分

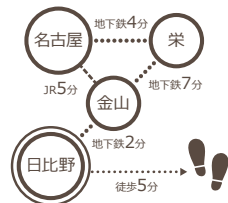

#### ご注意

- ・キャンセルする場合は、必ずご連絡ください。
- ・皆様の個人情報は、資料等の発送及び今後のご案内、ならびに申込者・受講生の管理の目的以外には使用いたしません。